

センターだより しもの

令和5年3月20日 第24号

下野地区市民センター
 電話 059-337-0001
 F A X 059-336-2006
 下野地区まちづくり委員会事務局(センター2階)
 電話・FAX 059-338-0600
 (ホームページアドレス)
<https://simono.org>

＜入学式・入園式のご案内＞

4月 3日(月) 下野保育園
 下野中央保育園

4月 6日(木) 下野小学校
 西朝明中学校

4月 7日(金) 下野幼稚園

表彰おめでとうございます

3月9日(木)、四日市市役所8階において、高齢者の雇用を積極的に推進している事業所として、次の事業所が表彰されました。おめでとうございます。

【四日市市雇用優良事業所表彰】

✻ 社会福祉法人宏育会(特別養護老人ホームよっかいち諧朋苑)



令和5年度 ごみ収集日程表(年間)が
 広報「よっかいち」3月上旬号と同時に
 配布されています

*1年間使用します。大切に保管してください。

回覧													
回覧													

里山整備のボランティア活動にご協力をお願いします

あさけが丘二丁目北側の「鶯谷（うぐいだに）竹のひろ場」では、作業のボランティアをお願いしています。作業のできる服装・靴でご参加ください。なお、雨・荒天時の場合、作業は中止します。また、作業中、近隣の皆様には騒音等でご迷惑をおかけしますが、十分配慮して進めていきますので、ご理解・ご協力をお願いします。

月 日	時 間	作業内容
4月 5日（水）	9：00～12：00	里山地域、散策路の整備など
4月27日（木）	9：00～12：00	里山地域、散策路の整備など

「竹の子ホリホリ下野っ子」中止のお知らせ

新型コロナウイルス感染症拡大防止の観点から、中止させて頂く事といたしました。楽しみにしていた皆様には、大変ご迷惑をおかけいたしますこと、深くお詫び申し上げます。

何卒、ご理解賜りますよう、お願い申し上げます。



下野地区里山整備委員会

4月の福祉相談

- ◇相談日 4月14日（金）
- ◇時 間 9：00～12：00
- ◇場 所 下野地区市民センター
1階 和室
- ◇相談員 位田 順子
(民生委員児童委員)

4月の自動車文庫

- ◆八千代台遊園地
4月12日（水）10：10～10：40
- ◆下野地区市民センター
4月12日（水）10：50～11：20
- ◆あさけが丘二丁目
4月21日（金）13：30～14：10



子育て福祉相談(主任児童委員)



4月はお休みします

4月の交流サロン「集まるまいか」のご案内

4月の「下野生き域！集まるまいか」は、次のとおり開催されます。

◎ 問い合わせ先 NPO 法人 下野・生き域ネット 電話・FAX：059-324-9341

月 日	時 間	開催場所
4月 4日（火）	10：00～12：00	札幌町公民館
4月18日（火）	10：00～12：00	八千代台中央集会所
4月25日（火）	10：00～12：00	山城町公民館

しもの・はつらつ健康塾！

下野地区の方はどなたでも参加できます

介護予防のための健康知識をみんなで学んでいきましょう。

- 日 時 4月21日(金) 10:00~11:30
- 場 所 あさけが丘中央集会所
- 対 象 おおむね65歳以上の方
- 内 容 介護予防と介護保険のお話
- 持 ち 物 タオル・水分補給のための飲み物
マスクの着用は個人の判断に委ねます。
*軽い体操ができる服装でお越しください。
- 問い合わせ 諧朋苑 下野在宅介護支援センター 電話 059-338-3005

参加費無料
申込み不要



ヘルスリーダー「イキイキ教室」を開催します

申込み不要
参加費無料

健康ボランティアのヘルスリーダーと一緒に、
運動とレクリエーションで楽しく！笑って！介護予防を目指しましょう！

- ☆ 日 時 4月10日(月) 13:30~15:00
- ☆ 場 所 下野地区市民センター 2階 ホール
- ☆ 対 象 おおむね65歳以上の市民の方
- ☆ 持 ち 物 タオル、水分補給のための飲み物
マスクの着用は個人の判断に委ねます。
*軽い体操ができる服装でお越しください。
- ☆ 問い合わせ 高齢福祉課 電話 059-354-8170



あなたのペット、近所迷惑になっていませんか？

- 犬や猫などを飼う際には、ペットが他人に危害を加えたり、迷惑をかけたりすることのないように努めましょう。
- 散歩の際には、鎖やひもなどでつなぐのはもちろん、スコップやビニール袋を持参し、フンの始末をしましょう。
- 飼い主がわからない猫にエサを与えると、その地域に住み着き、増加していく原因になり、フンによる異臭など、周囲の迷惑になることがあります。安易にエサを与えないようにしてください。

住み良いまちづくりにご協力ください

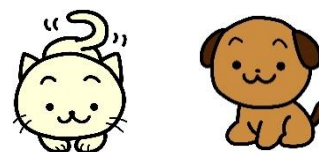



あそぶ会 あそぼう会だより 4月号

下野幼稚園 わくわくクラブ
下野保育園 あそぼう会
下野中央保育園 子育て支援センター「まんまる」

桜が満開になり、チューリップの花もきれいに咲いています。暖かい春の訪れです。

下野地区の幼稚園・保育園では、下記の予定にありますように、『あそぶ会・あそぼう会』を実施しています。まだ、入園されていないお子さんが、おうちの方と一緒に遊びに来ていただく場です。近所に同じくらいの子がいない、同じような年齢の子とあそばせたい、子育てしている人とおしゃべりがしてみたい、そんな方、ぜひ、幼稚園・保育園に遊びに来てください。(祖父母の方も大歓迎です。お待ちしております)

4月の予定

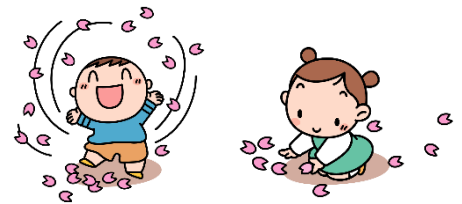

下野幼稚園 わくわくクラブ 059-337-2070 9:30~11:30	下野中央保育園子育て支援センター 電話 059-337-0007 059-336-3321 (相談電話) 9:30~12:00 12:30~14:30			下野保育園 あそぼう会 059-337-0582 9:30~11:30
17日(月)	11日(火)	5日(水)	7日(金)	6日(木)
19日(水)	18日(火)	12日(水)	14日(金)	13日(木)
24日(月)	25日(火)	19日(水)	21日(金)	20日(木)
		26日(水)	28日(金)	27日(木)

あそぶ会・あそぼう会ではこんなことをしています

室内にはいろいろなおもちゃがあります。電車、ひも通し、ボール、ままごと、絵本、手作り遊具もありますよ。お子さんの興味を持ったおもちゃや好きなあそびを一緒に楽しんでくださいね。

園庭ではブランコ、滑り台、三輪車、砂遊びなどができます。天気の良い日は外へ出てお日様を浴びながら、たくさん身体を動かして遊びたいですね。

保護者の方同士もお子さんの成長や発達、離乳食のことなど情報交換をしたり、「うち是这样やってしてるよ」など知らせあったりしていますよ。お子さんだけでなく、保護者の方も友だちの輪を広げていけます。

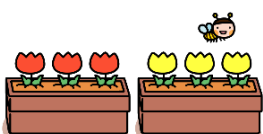

※あそぶ会・あそぼう会では、子育ての相談も受けています。どんなことでも聞いてくださいね。一緒に考えていきましょう。

こども子育て交流プラザへ遊びに行こう!

年末年始を除き毎日開館しています

【開館時間】

4月1日(土)より開館時間が変わります。

<第1部>9:00~12:30 <第2部>14:00~19:00(小学生以下は17:00まで)

※各部の間には消毒を行います。その間、施設の利用はできません。

※その他、ご利用にあたっての詳しいご案内はホームページに掲載しています。必ずご確認ください。

4月1日(土)、2日(日) ①10:30~11:30 ②14:00~16:00	*みんなの夢インタビュー 将来の夢、新学期の目標などあなたの夢をおしえてね。収録した音声は、後日CTY-FMで放送されます。 対象：4歳~18歳 定員：なし(実施時間中に随時インタビューを行います。) 協力：CTY-FM
4月10日(月) 10:30~11:00 受付10:00~	*ちょうちょをつくろう シール貼りやお絵かきを楽しみます。 対象：未就学児 定員：当日先着20組
4月15日(土) 10:00~11:15 受付9:00~	*よかパパひろば 今回は、紙吹雪あそびをします。パパたちの交流の場、おしゃべりタイムもあります。 対象：どなたでも 定員：当日先着10組
4月26日(水) 15:30~16:15 受付15:00~	*ボールでレクリエーション ボールを使っていっぱいあそぼう。 対象：小学生 定員：当日先着16名

料金：無料

※新型コロナウイルス感染症対策のため、運営内容を変更する場合があります。開館状況、イベント実施状況など詳しくは、ホームページをご覧ください。電話にてお問い合わせください。

問い合わせ

こども子育て交流プラザ(四日市市東新町26番32号 橋北交流会館4階)

電話 059-330-5020 FAX 059-334-0606 ホームページ <https://cocoplaza-yokkaichi.jp/>

羽津小学校・桜台小学校・楠小学校・笹川小学校・

県小学校・下野小学校 給食パートを募集(5月上旬からの勤務です)

- ◇募集職種 小学校給食調理員(給食パート)
- ◇業務内容 給食調理、運搬、後片付け、調理場清掃など
- ◇勤務日 給食実施日等(春・夏・冬休みは勤務なし)
- ◇勤務時間 8:30~15:15(労働時間6時間)
※桜台小学校 8:40~15:25(労働時間6時間)
※下野小学校 8:45~15:30(労働時間6時間)
- ◇時間給 1,070円(通勤距離が片道2km以上の場合、通勤費を別途支給)
- ◇その他 羽津小学校・笹川小学校勤務の場合、他の学校の調理員の欠勤状況等により他の市内小学校に勤務することがあります。社会保険加入あり。
- ◇申込み 応募を希望される方は、教育総務課(電話059-354-8236)に電話のうえ、履歴書を提出してください。書類選考のうえ、面接を実施します。
- ◇応募期間 3月27日(月)~4月14日(金)



「2023年トルコ・シリア地震救援金」にご支援をお願いします！

2月6日に発生したトルコ・シリア地震により、甚大な被害が発生しました。被災された方々への救援活動を支援するため、下記のとおり救援金を受付けています。みなさまの温かいご支援をお願いします。

- 義援金名 「2023年トルコ・シリア地震救援金」
- 受付期間 令和5年5月31日（水）まで
- 受付口座 ゆうちょ銀行・郵便局
 口座記号番号 00110-2-5606
 口座加入者名 「日本赤十字社（ニホンセキジュウジシャ）」
 注：通信欄に「2023年トルコ・シリア地震救援金」と明記してください。
 ※ゆうちょ銀行・郵便局窓口での取扱いの場合、振込手数料は免除されます。
 ※受領証の発行を希望される場合は通信欄に「受領証希望」と明記してください。
- 問い合わせ 日本赤十字社四日市市地区
 健康福祉課内 電話 059-354-8109 FAX 059-359-0288

令和5年4月1日 手数料減額スタート マイナンバーカードで住民票や証明書が コンビニで取得できます！しかも安い！

○利用できる証明書と手数料

証明書の種類	手数料		取得できる証明書
	コンビニ交付	窓口交付	
住民票の写し	150円	200円	本人分及び本人と同一世帯の方の分
印鑑登録証明書	150円	200円	本人分のみ（印鑑登録している方のみ）
所得課税証明書	150円	200円	本人分かつ最新年度分のみ
戸籍証明書 （戸籍謄本・抄本）	350円	450円	本人分及び本人と同一戸籍の方の現在戸籍のみ（四日市市に本籍がある方）
戸籍の附票の写し	150円	200円	

夜間・休日でも
取れるんだ！



50円もお得！
（戸籍は100円）

利用できる店舗

- ・セブンイレブン
- ・ローソン
- ・イオンリテール
- ・ファミリーマート
- ・ミニストップ など

※店舗の詳細な情報は、各コンビニエンスストア等のホームページをご覧ください

取得できる時間

平日・土日祝日とも
6:30~23:00
（年末年始と点検日を除く）

※各店舗の営業時間が優先されます

詳しくは、四日市市ホームページへ



※マイナンバーカード交付時に設定した利用者証明用電子証明書の暗証番号(数字4桁)が必要です。

※発行された証明書の返金・交換は出来ません。

※点検日については、ホームページ等でご確認ください。