センターだより しもの

令和５年４月５日　　第１号

下野地区市民センター
電　話　059-337-0001
ＦＡＸ　059-336-2006
下野地区まちづくり委員会事務局(センター２階)
電　話・FAX　059-338-0600
（ホームページアドレス）
https://simono.org

令和5年度　下野地区市民センター・まちづくり委員会事務局職員の紹介

◇下野地区市民センター◇

☆館　　長　　堀内　康文（富田地区市民センターより）
☆副 館 長　　柴田　誠一
☆窓口主任　　一海　幸恵
☆地域マネージャー　　松田　幸寿
☆会計年度任用職員　　近藤　俊也
☆会計年度任用職員　　伊藤　巨亜子
☆会計年度任用職員　　白水　美和

≪お世話になりました≫
★館　　長　　森嶋　　隆（収納推進課へ）

◇まちづくり委員会事務局職員◇

☆中村　真由美　　☆中嶋　千波

学校・園職員の異動

☆西朝明中学校	着任【校長】	諸岡　　篤	（西陵中学校より）
	離任【校長】	藤谷　直行	（退職）
	着任【教頭】	渡辺　由紀	（富洲原中学校より）
	離任【教頭】	大鹿　充宏	（三滝中学校へ）
☆下野幼稚園	着任【園長】	佐藤　敦子	（羽津幼稚園より）
	離任【園長】	岡村　優子	（八郷中央幼稚園へ）
☆下野中央保育園	着任【園長】	中山　あゆみ	（下野中央保育園）
	離任【園長】	山本　明美	（退職）
☆下野保育園	着任【園長】	伊藤　未奈	（常磐保育園より）
	離任【園長】	町野　あゆみ	（日永中央保育園へ）

回覧										
回覧										

◎下野地区ホームページ講習会を開催します◎

下野地区では、各町・各団体からの投稿により、ホームページを運営しています。
新年度になり、役員交代や行事予定など、地域のみなさまへのお知らせにホームページを活用してください。

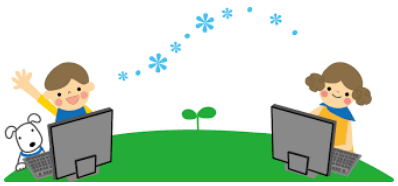

□日　　時　　４月１７日（月）　１９：３０～
□場　　所　　下野地区市民センター　２階　教室
□申　込　み　　不要
□問い合わせ　　下野地区まちづくり委員会事務局（市民センター２階）
平日　９：00～16：00（12：00～13：00 休み）
電話・FAX　059-338-0600
ホームページアドレス　　https://simono.org

介護予防ボランティア　四日市市ヘルスリーダーの会による

令和５年度「イキイキ教室」開催予定日のご案内

☆会　　場　　下野地区市民センター　２階 ホール
☆年間予定　　４月１０日（月）、５月８日（月）、６月１２日（月）、
１１月１３日（月）、１２月１１日（月）、３月１１日（月）
☆時　　間　　１３：３０～１５：００
☆対　　象　　おおむね６５歳以上の市民の方
☆内　　容　　介護予防の運動・レクリエーション
～ストレッチ・筋トレ・脳トレなど～
☆持 ち 物　　タオル、飲み物、マスクの着用は個人の判断に委ねます。
＊動きやすく、体温調節しやすい服装でお越しください。

申込み不要
参加費無料

※天候・災害などにより警報が発令された場合には、中止または日程を変更することがありますので、ご了承ください。

☆問い合わせ　　高齢福祉課　　電話　059-354-8170

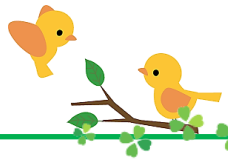

緊急告知ラジオの販売再開に伴う
令和5年度 購入補助申請受付の開始について（お知らせ）

緊急告知ラジオの購入補助の申請受付について、半導体不足などに伴う緊急告知ラジオの販売中止を受け、令和４年１２月１日から令和５年３月３１日まで停止しておりましたが、下記のとおり購入補助の申請受付を再開いたします。

なお、緊急告知ラジオの製造について、半導体などの物品調達が不安定であることから、購入補助の申し込みから納品まで一定期間を要する場合があるため、ご理解いただきますようお願い申し上げます。

◎購入補助申請の受付開始日　　令和５年４月１日から
◎担当　　危機管理統括部　危機管理課　地域防災支援グループ
電話 059-354-8119　　FAX 059-350-3022

あなたのマイナンバーカードの申請をサポートします！

マイナンバーカードを作りたいけど、申請の仕方がわからない方のために、令和５年度は、地区市民センターや皆様により身近な商業施設などに会場を拡げて、出張によるマイナンバーカードの申請サポートを実施します！
サポートを利用していただいた方にはノベルティをプレゼント！
この機会にぜひ出張申請サポートをご利用ください！

●サポート内容

- マイナンバーカード交付申請書の記入のお手伝い
- インターネットでの申請のお手伝い
- 交付申請用の顔写真の撮影、印刷、切り抜き及び貼り付け
- 交付申請書送付用封筒（切手不要）のお渡し
- マイナンバーカードに関する相談・案内など

●マイナンバーカード出張申請サポート実施予定表

曜　日	場　所	時　間
４月２２日（土）	アピタ四日市店 【2 階休憩スペース（西側エスカレーター付近）】	10:00～18:00
２３日（日）		
２７日（木）	ヤマナカ四日市富田フランテ館 【フレスポ四日市富田内】	
２８日（金）		
２９日（土・祝）	水沢地区市民センター	9:00～17:00
３０日（日）	楠地区市民センター	

５月　４日（木・祝）	河原田地区市民センター	9:00～17:00
５日（金・祝）	イオン四日市尾平店 【１階東側エスカレーター付近】	10:00～18:00
６日（土）		
７日（日）	富田地区市民センター	9:00～17:00
１１日（木）	日永カヨー【１階中央広場】	10:00～18:00
１２日（金）		
１３日（土）	常磐地区市民センター	9:00～17:00
１４日（日）	川島地区市民センター	
１８日（木）	スーパー一号館桜店	10:00～18:00
１９日（金）		
２０日（土）	羽津地区市民センター	9:00～17:00
２１日（日）	富洲原地区市民センター	
２５日（木）	ＪＡファーマーズ四日市 【ファムタウン四日市上海老内】	10:00～18:00
２６日（金）		
２７日（土）	海蔵地区市民センター	9:00～17:00
２８日（日）	神前地区市民センター	

【問い合わせ】四日市市マイナンバーカードサービスセンター　電話　059-340-8371

地域のみなさんが取り組む自主防犯活動を応援します！

～令和５年度　四日市市地域防犯活動支援事業補助金について（ご案内）～

地域のみなさんが取り組む防犯パトロールや子どもの見守り活動などを対象に、その活動に使用する物品の購入に対して、予算の範囲内において補助金を交付します。

■補助対象経費　活動に必要となる防犯用具の購入や、研修会の開催にかかる経費
■補　助　額　補助対象経費（税込）の９／１０以内（上限１０万円）
※ただし、青色回転灯を用いた防犯パトロールに限り、ドライブレコーダーにかかる経費の補助上限額は、１台につき１万円

■応募締切　令和５年６月３０日（金）
■申請方法　お近くの地区市民センターに、所定の申請書類を提出
■そ　の　他　詳細は市民協働安全課まで、お気軽にお問い合わせください

■問い合わせ　市民協働安全課　電話　059-354-8179

会計年度任用職員（パートタイム）【保育士】を募集しています

■募集人員　保育士（若干名）
■任用期間　令和６年３月３１日まで（更新の可能性あり）
■勤務場所　四日市市児童発達支援センターあけぼの学園（四日市市下海老町１８５-１）
■勤務内容　発達が心配な子どもへの発達支援
■勤務日数　月～土で週２日以上勤務できる方（応相談）
■勤務時間　８：３０～１７：００（応相談）
■賃　　金　時給1,０４０円～1,２４０円、交通費は別途支給（上限あり）
■そ の 他　四日市市会計年度任用職員（パートタイム）の任用に関する留意事項による
■応募方法　電話でご連絡ください。面接の日時を改めてご連絡いたします。なお、面接時に保育士免許等資格の確認できるものと履歴書（写真貼）をお持ちください。
■連 絡 先　四日市市児童発達支援センターあけぼの学園
電話　059-325-4121

固定資産税・都市計画税（第１期）

納期限は５月１日(月)です